

ESTRUTURA

INSTITUTO DAS ÁGUAS DO  
PARANÁ

INSTITUTO DAS ÁGUAS DO PARANÁ - AGUASPARANÁ

DIREÇÃO SUPERIOR

ASSESSORAMENTO

EXECUÇÃO

REGIONAL

NÍVEL DE ATUAÇÃO

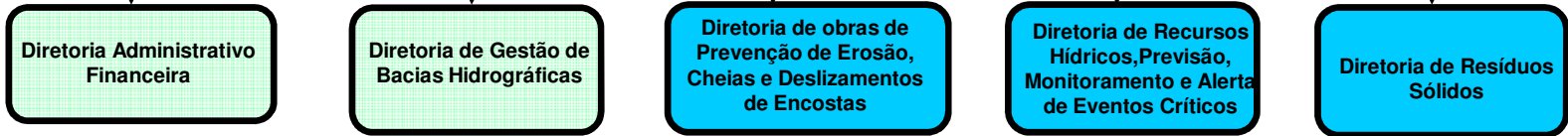
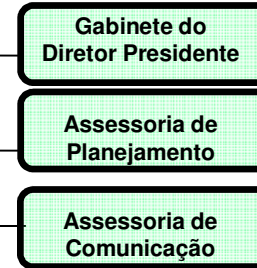
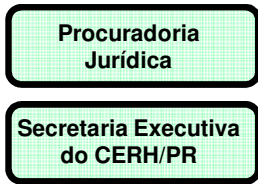
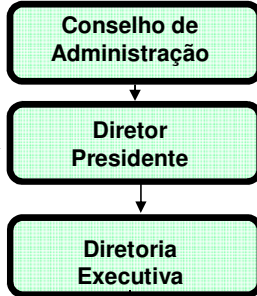

## Proesas Rurais: Parceiros Institucionais

AGUASPARANÁ

BNDES

CODAPAR

COHAPAR

COPEL

EMATER

FAEP/ SENAR-PR

FOMENTO S.A.

IAP

IPARDES

ITCG



**PARANÁ**  
GOVERNO DO ESTADO

OCEPAR/SESCOOP-PR

SANEPAR

SEAB

SEAE

SEDU

SEED

SEFDS

SEMA

SESA

SEPL

SETP

O PARANÁ INOVOU E AGORA ESTÁ FAZENDO PROESAS NO CAMPO



PROGRAMA ESTADUAL DE ÁGUAS E SOLOS RURAIS

SANEAMENTO

SAÚDE

SUSTENTABILIDADE

SOCIAL



# OBJETIVOS

PRESERVAÇÃO E RECUPERAÇÃO DO MEIO-AMBIENTE

DESENVOLVIMENTO SUSTENTÁVEL

MELHORIA DA QUALIDADE DE VIDA

INCLUSÃO SOCIAL

# PROGRAMA ESTADUAL DE ÁGUA E SANEAMENTO RURAL

## TERRA: BERÇO D'ÁGUA

Manejo integrado de solos e água



Área de Atuação: 399 municípios, uma microbacia por município  
Público Alvo: produtores rurais das microbacias selecionadas

## COPO D'ÁGUA

Abastecimento de água em comunidades rurais

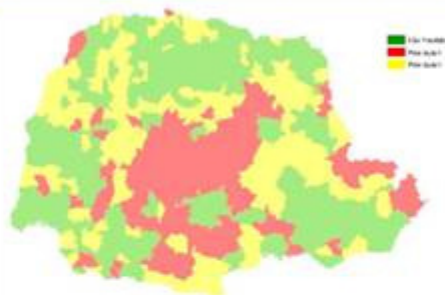

Área de Atuação: 399 municípios, prioritariamente os de baixo IDH-M

## RENDA D'ÁGUA

Abastecimento e irrigação noturna

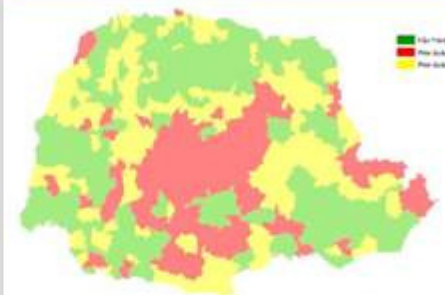

Área de Atuação: 399 municípios, prioritariamente os de baixo IDH-M

## MINA D'ÁGUA

Pagamento por Serviços Ambientais

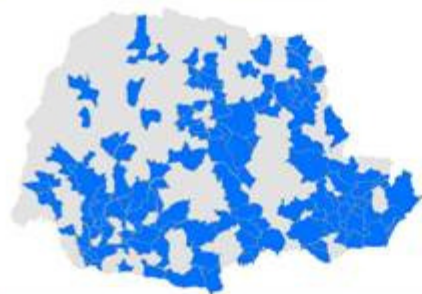

Área de Atuação: bacias de mananciais de abastecimento para 250 municípios  
Público Alvo: produtores rurais das microbacias selecionadas

## CASA: SAÚDE RURAL

Reforma e construção de moradias

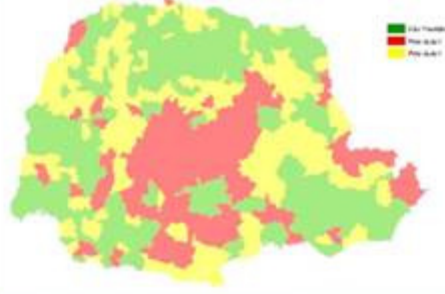

Área de Atuação: 399 municípios, prioritariamente os de baixo IDH-M

## PR EM CAMPO

Educação Socioambiental e Inclusão Social

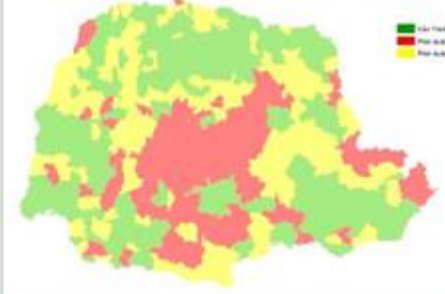

Área de Atuação: 399 municípios, prioritariamente os de baixo IDH-M

## Terra: Berço d' Água Manejo Integrado de Solos e Água

Mobiliza a população, planeja o espaço rural, propõe planos de adequação ambiental e desenvolvimento econômico.

Apóia o início de trabalhos de todos os outros programas

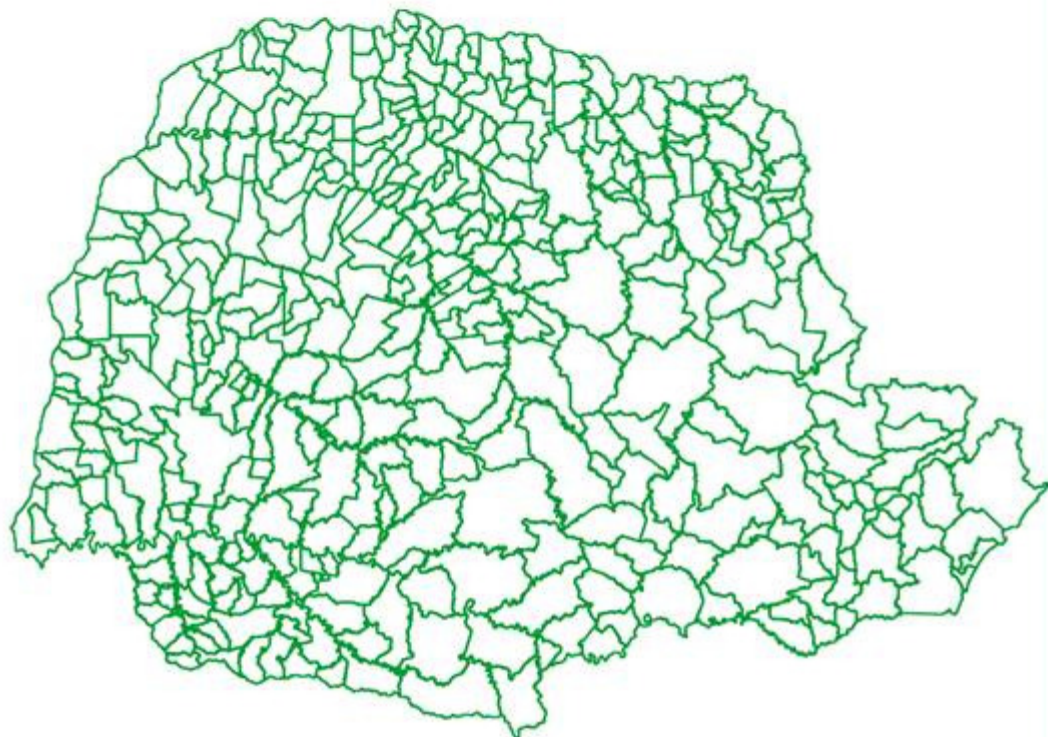

Atuação em 399 municípios, uma microbacia por município

60 mil agricultores beneficiados diretamente

Investimento total: R\$ 163 milhões

Estado: R\$ 43 milhões

Outras fontes: R\$ 120 milhões

-Proterritórios

-Boas práticas por agricultores

- Adequação de estradas por patrulhas rurais

-recuperação de matas ciliares etc.

Coordenação da SEAB/ EMATER

# Mina d' Água

Premia a ação de bons agricultores, produtores de água e conservadores da biodiversidade, através do pagamento por serviços ambientais

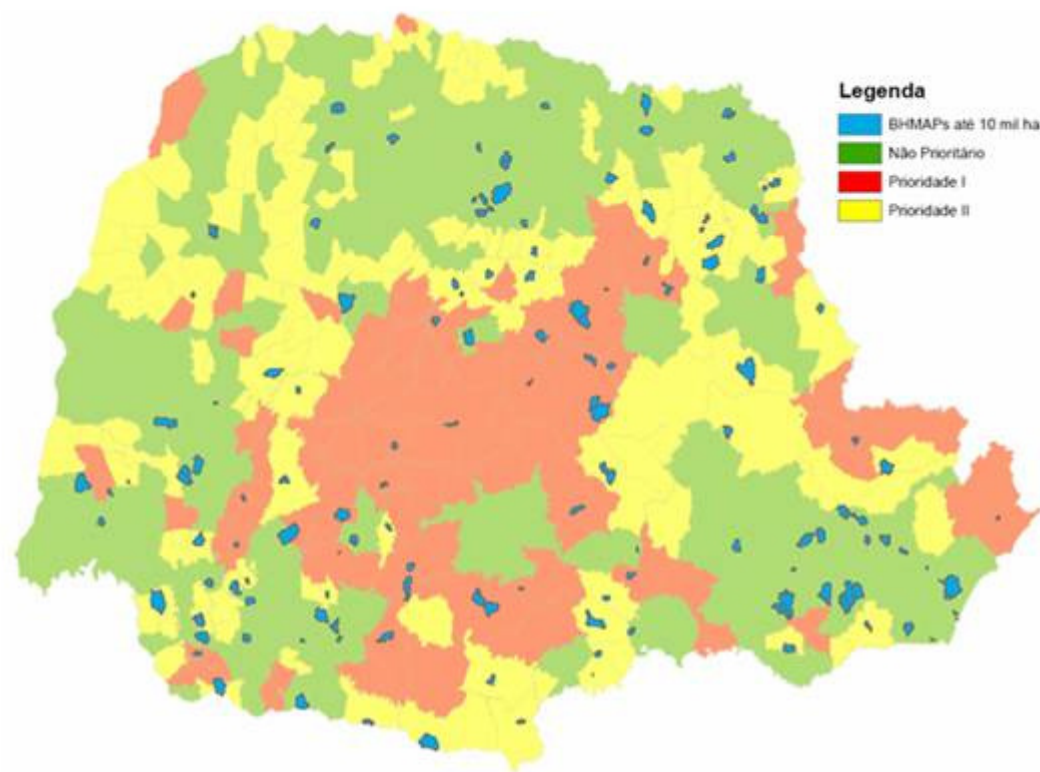

Atuação inicial em 181 microbacias de mananciais de abastecimento público - 154 municípios

Proteção de 53 mil nascentes;  
Aproximadamente 40.000 produtores

Investimento Total: 88,5 mi  
Outras fontes:  
SANEPAR: R\$ 59,2 milhões  
COPEL: R\$ ??

Coordenação da SEMA/  
EMATER/OCEPAR



# Copo d'água

Implantação de sistemas de abastecimento de água para consumo humano em comunidades rurais para melhorar as condições de vida no meio rural

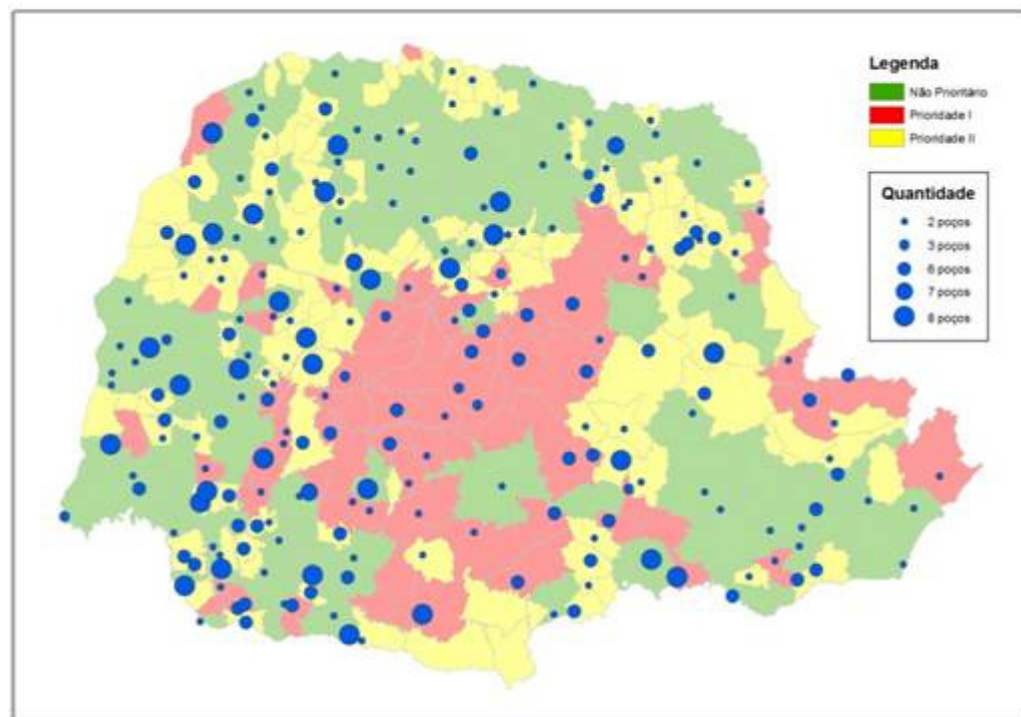

Em todo o Estado, com prioridade de atuação em municípios com IDH-M abaixo da média paranaense

800 comunidades

Investimento total: R\$ 137,4 milhões

Estado: R\$ 96,4 milhões

COPEL: R\$ 12 milhões

Municípios: R\$ 19,5 milhões

Comunidade: R\$ 9,5 milhões

Fontes alternativas para recursos do Estado: Min. Integração, das Cidades e Desenvolvimento Agrário

Coordenação do AGUASPARANÁ/  
SANEPAR

# Casa: Saúde Rural

Construção e melhorias de moradias rurais e módulos sanitários, ajudando a fixar o homem no campo, com qualidade de vida

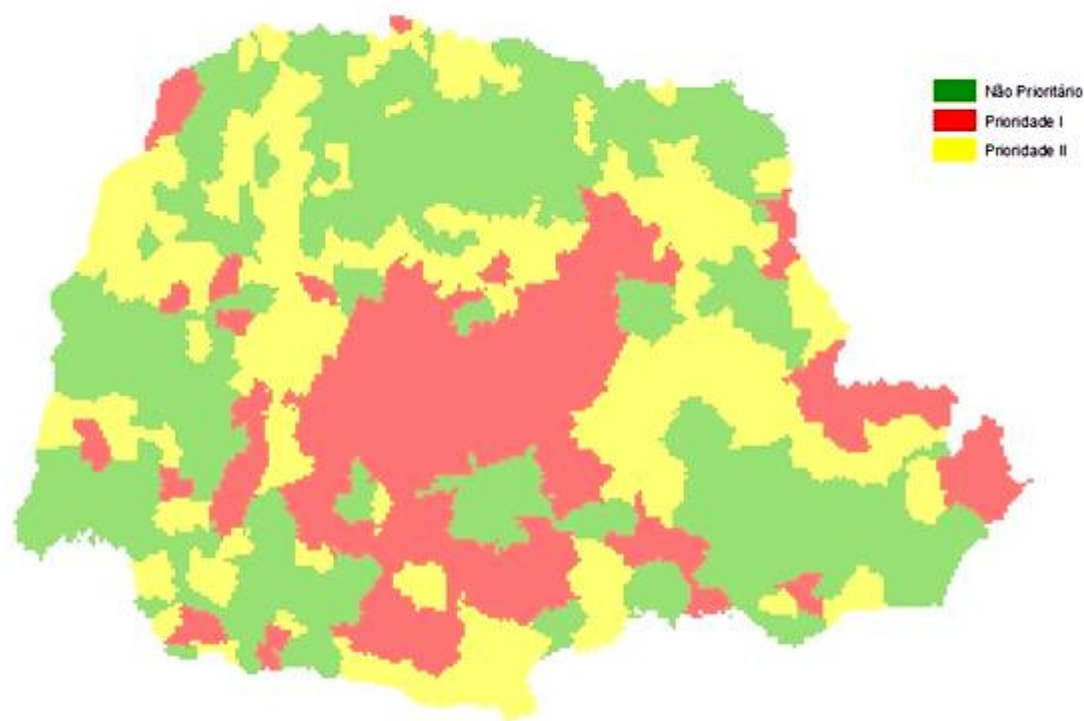

Atuação nos municípios com IDH-M abaixo da média paranaense

Construção de 10.000 moradias  
Reforma de 4.000 moradias

Investimento total: R\$ 204,25 milhões

Estado: R\$ 53,5 milhões

Outras fontes: FGTS – R\$ 49 milhões; Governo Federal – R\$ 101,75 milhões;

Fonte alternativa para recursos do Estado: BNDES

Coordenação da COHAPAR/  
OCEPAR/ SESA

## Renda d'Água

Financiamento de poços artesianos e de sistemas de irrigação para produtores rurais. Água para a produção, atuando como instrumento de geração de renda e emprego no campo



Atuação em 399 municípios, preferencialmente nas microbacias trabalhadas pelo Berço d'Água

800 poços tubulares gerando emprego e renda

Investimento total: R\$ 46,7 milhões  
Estado: R\$ 2,8 milhões  
Financiamento FOMENTO S.A.: R\$ 43,9 milhões  
BNDES

Coordenação: FOMENTO S.A./OCEPAR

**PR em Campo:**  
**Educação Socioambiental**  
**e Inclusão Social**

Integração social das comunidades rurais, regularização fundiária, organização comunitária, alfabetização e qualificação profissional

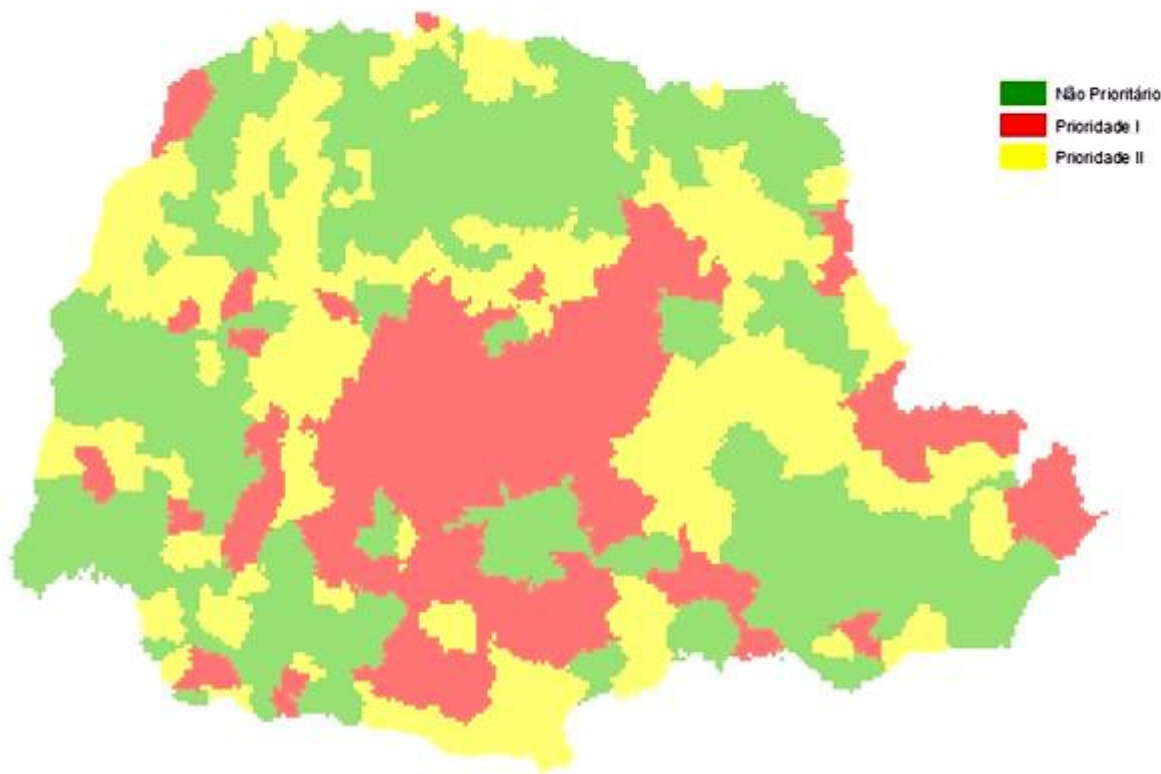

Educação ambiental nos 399 municípios. Demais ações, prioritariamente em municípios de IDH abaixo da média paranaense

60 mil habitantes da área rural

Investimentos do Estado de R\$ 13,1 milhões

Coordenação da SEMA/  
FAEP-SENAR/ OCEPAR  
SESCOOP/ ITCG/ SEPT/  
SEED/ SEFDS

### Recursos: Proesas Rurais (em milhões de reais)

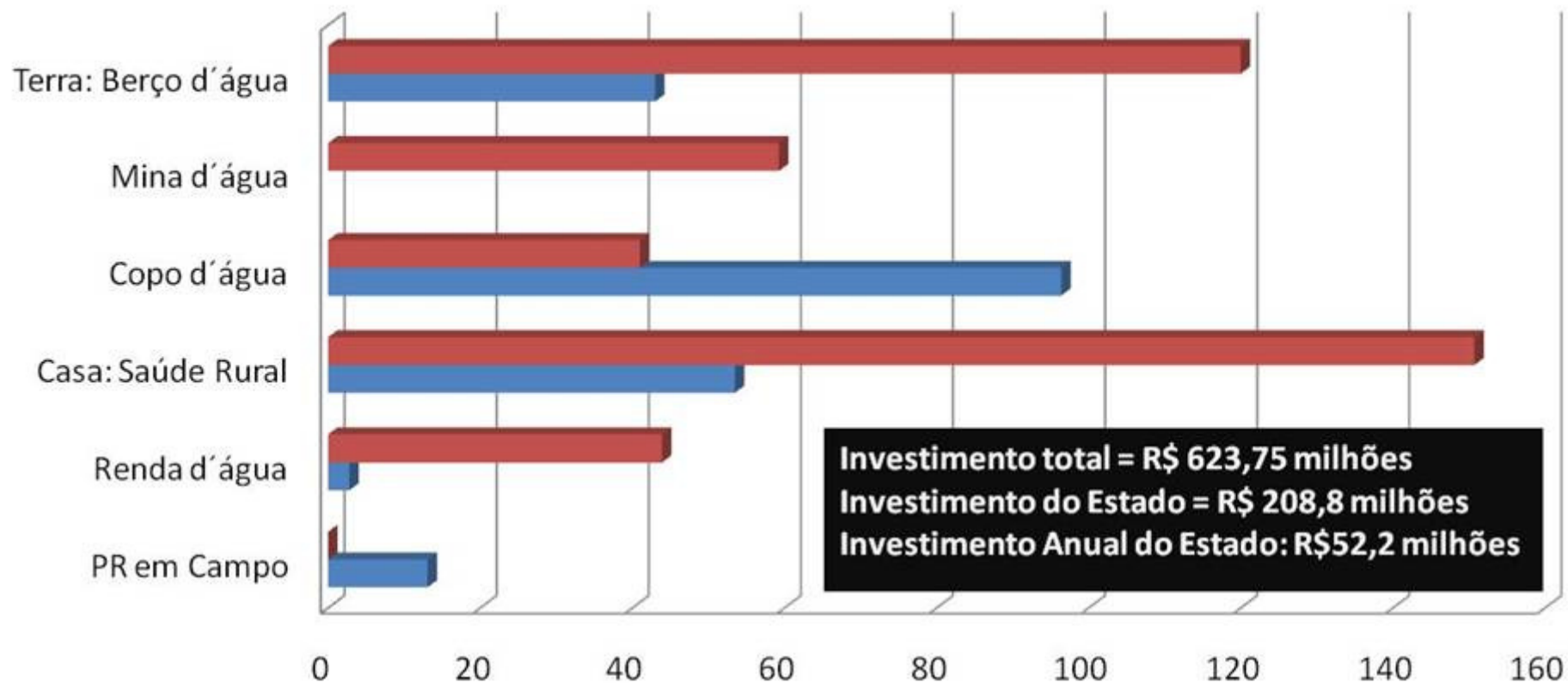

	PR em Campo	Renda d'água	Casa: Saúde Rural	Copo d'água	Mina d'água	Terra: Berço d'água
■ Outras fontes	0	43,9	150,75	41	59,3	120
■ Estado	13,1	2,8	53,5	96,4		43

# PROESAS RURAIS - LINHA DO TEMPO

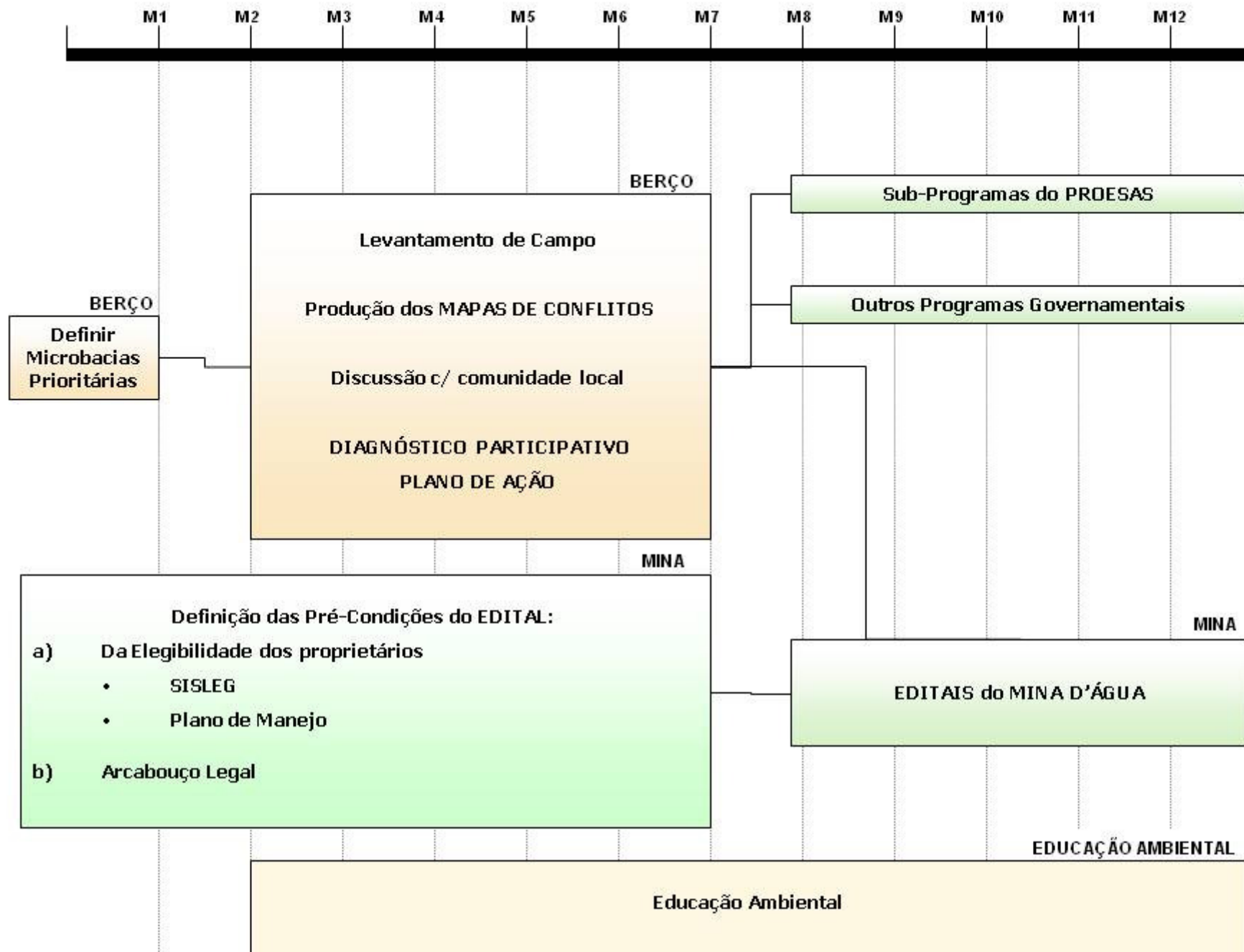



**PARANÁ**  

---

**GOVERNO DO ESTADO**



VOCÊ E A NATUREZA GANHAM JUNTOS.