

MAPEAMENTO TOPOGRÁFICO

Processo de Certificação de Nomes Geográficos

Projeto: PNGPR Toponímia passo a passo

Executores: IBGE-SC/ITC-PR/SEPL-PR

Escala: 1:50.000

Equipe: Carlos Roberto Fernandes Pinto, Douglas Ferreira dos Santos, Gislene Lessa, Izabella Maria Swierczynski, Juvenal Sena Ribeiro, Paulo Roberto Guimarães Leal e Wilson Roberto Barbosa

Nomenclatura da Carta: MI-2840-4

Data: 20/08/2009

Nº da Quadrícula: MI-2840-4 PALMEIRA/ **MI-2840-4-SE/ 598184**

Item	Topônimo	Histórico / Alternativo / Erro	Comentário pós campo	Situação base
1	Arroio Serrinha		Não confirmado	Manter
2	Serrinha		Nova coordenada	Corrigir geo
3	Fazenda Contenda		Nova coordenada-sede	Corrigir geo
4	Sem denominação			Manter
5	Monte Alegre		Nova coordenada	Corrigir geo
6	Fazenda Floresta			Manter
7	Sem denominação			Manter
8	Sem denominação			Manter
9	Floresta			Manter
10	Estrada Boqueirão			Incluir

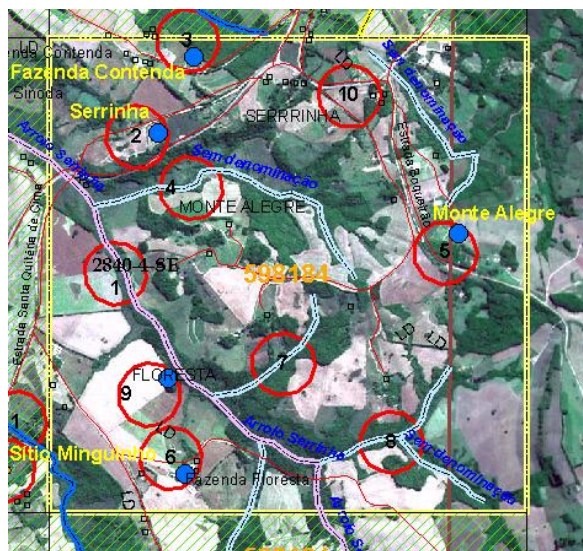

Item	Informante	Idade	Tempo de moradia
2	L S K	58	58
	L F K	30	30
3	D B	+/- 70	
	O B	+/- 70	
5	A I S	50	6
6	L S K	58	
	L F K	30	

Observações: Não há observações.